

Anbindung an Herweck über die Lieferantenschnittstelle eswawi

Registrierung über esoffice und verfügbare Funktionen

1. Allgemein

Herweck ist als Lieferant über die Schnittstelle eswawi der Firma es2000 integriert. Kunden von Herweck, die die ERP-Systeme esoffice und eserp nutzen, profitieren von der Möglichkeit der Optimierung des gesamten Bestellabwicklungsprozesses.

Die eswawi Schnittstelle ist bereits in den ERP-Systemen esoffice und eserp integriert, sodass für den Kunden keine zusätzliche Software oder Lizenz erworben werden muss.

Im Folgenden werden die Voraussetzungen zur Anbindung erläutert, die Registrierung über esoffice sowie die verfügbaren Funktionen beschrieben.

2. Voraussetzung zur Registrierung im esoffice

1. Mengeneinheiten nach UN/ECE 20

Die Lieferantenschnittstelle eswawi erwartet Mengeneinheiten nach EDIFACT UN/ECE Recommendation 20. Aufgrund dessen ist es notwendig, in den Einstellungen die Mengeneinheiten nach EDIFACT zu hinterlegen.

Es ist ausreichend, in der Spalte „Mengeneinheiten nach UN/ECE 20“ in der Zeile „Stck“ den Wert „C62“ einzutragen.

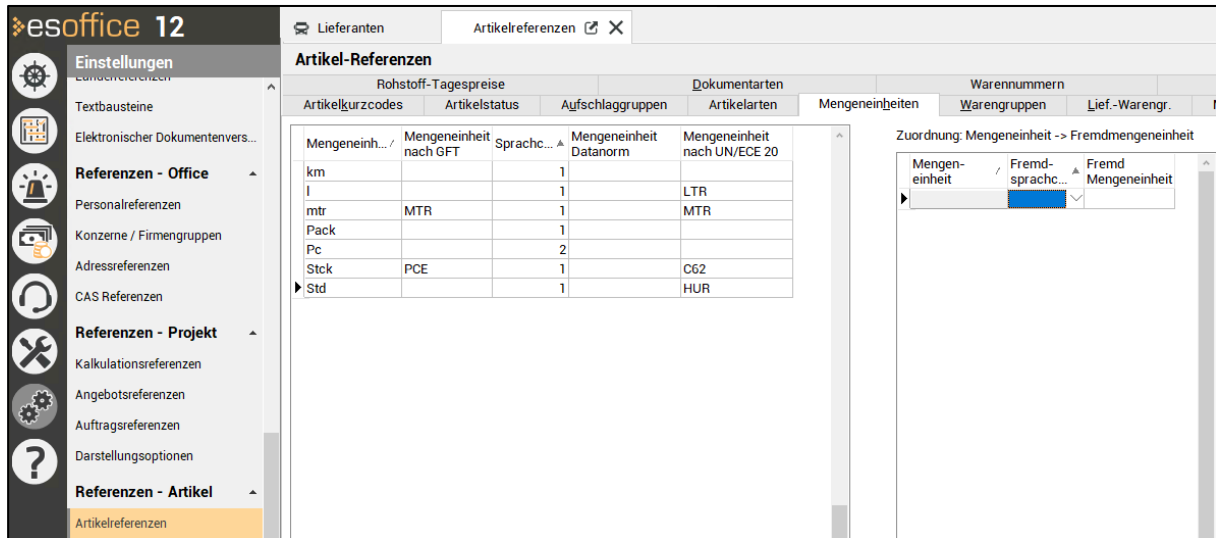

Artikelkurzcodes	Mengeneinheit nach GFT	Sprache	Mengeneinheit Datenorm	Mengeneinheit nach UN/ECE 20
km		1		
l		1		LTR
mtr	MTR	1		MTR
Pack		1		
Pc		2		
Stck	PCE	1		C62
Std		1		HUR

Pfad: Einstellungen → Referenzen - Artikel → Artikelreferenzen → Mengeneinheiten

Wird diese Voraussetzung missachtet, kann die Bestellung nicht an Herweck übermittelt werden.

2. Ländereinstellungen anpassen

Die ISO-Codes der einzelnen Länder / Nationen müssen in den Ländereinstellungen hinterlegt werden:

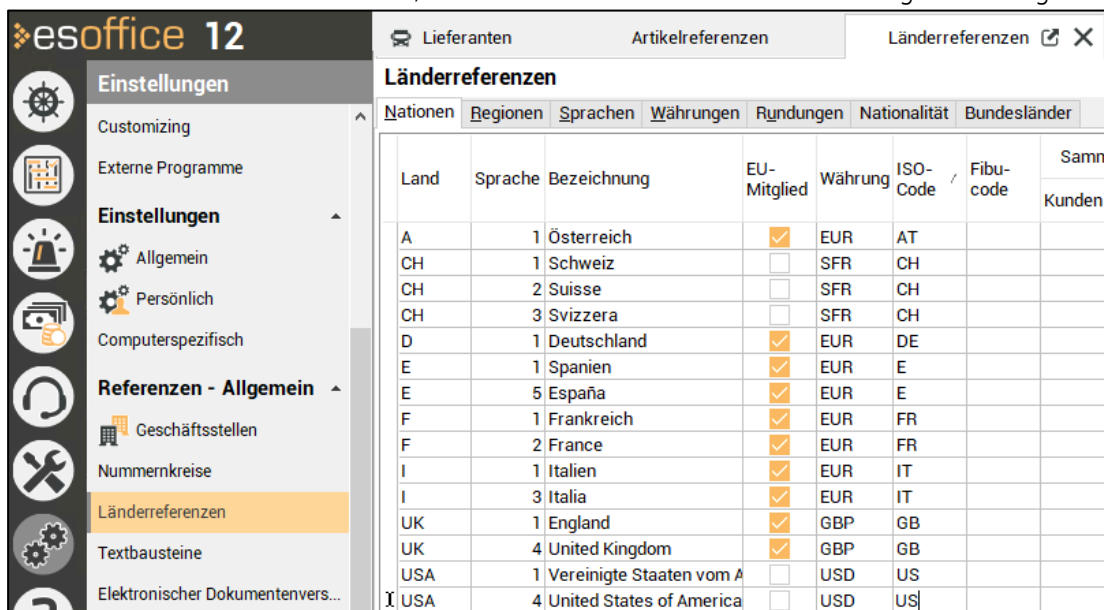

Land	Sprache	Bezeichnung	EU-Mitglied	Währung	ISO-Code	Fibu-code	Samt Kunden
A	1	Österreich	<input checked="" type="checkbox"/>	EUR	AT		
CH	1	Schweiz	<input type="checkbox"/>	SFR	CH		
CH	2	Suisse	<input type="checkbox"/>	SFR	CH		
CH	3	Svizzera	<input type="checkbox"/>	SFR	CH		
D	1	Deutschland	<input checked="" type="checkbox"/>	EUR	DE		
E	1	Spanien	<input checked="" type="checkbox"/>	EUR	E		
E	5	España	<input checked="" type="checkbox"/>	EUR	E		
F	1	Frankreich	<input checked="" type="checkbox"/>	EUR	FR		
F	2	France	<input checked="" type="checkbox"/>	EUR	FR		
I	1	Italien	<input checked="" type="checkbox"/>	EUR	IT		
I	3	Italia	<input checked="" type="checkbox"/>	EUR	IT		
UK	1	England	<input checked="" type="checkbox"/>	GBP	GB		
UK	4	United Kingdom	<input checked="" type="checkbox"/>	GBP	GB		
USA	1	Vereinigte Staaten vom A	<input type="checkbox"/>	USD	US		
USA	4	United States of America	<input type="checkbox"/>	USD	US		

Pfad: Einstellungen → Referenzen – Allgemein → Länderreferenzen → Nationen

3. Ausführung SQL-Updateskript

Bei bereits bestehenden esoffice Installationen ist es ggf. erforderlich, dass Herweck vorab als Lieferantenart hinzugefügt wird, bevor eine Registrierung erfolgen kann. Hierfür ist ein manueller Eintrag in der Datenbank des ERP-Systems notwendig:

Hierfür muss das Programm esdbm (= esDatabaseManagement) oder ein vergleichbares Datenbank-Tool geöffnet werden, wodurch der Zugriff auf die Datenbank ermöglicht wird. Der Name der Datenbank lautet in der Regel „ESWin“.

Bei Fragen bzw. wenn Hilfe zur Ausführung des SQL-Updateskripts benötigt wird, bitte den es2000 Support kontaktieren.

Das untenstehende SQL-Statement muss ausgeführt werden, damit Herweck als Lieferantenart ergänzt wird:

```
INSERT INTO EINLIEFART (LIEFERANTART, WAWIURL, WAWIAKTIV, BEZEICHNUNG, WAWIART) VALUES(6, 'https://eswawi.herweck.de/api', '1', 'Herweck AG', 3);
```

3. Herweck als Lieferantenart im esoffice hinzufügen

Im Folgenden wird der Weg zur Registrierung in der Lieferantenschnittstelle eswawi von Herweck im ERP-System esoffice erklärt.

Um die Registrierung durchführen zu können, sind spezielle Berechtigungen notwendig.

- ✓ Button „Office“ drücken und anschließend „Lieferanten“



- ✓ Den Lieferanten Herweck über das „Plus“-Symbol entweder zuerst anlegen oder den Lieferanten Herweck über die Liste auswählen

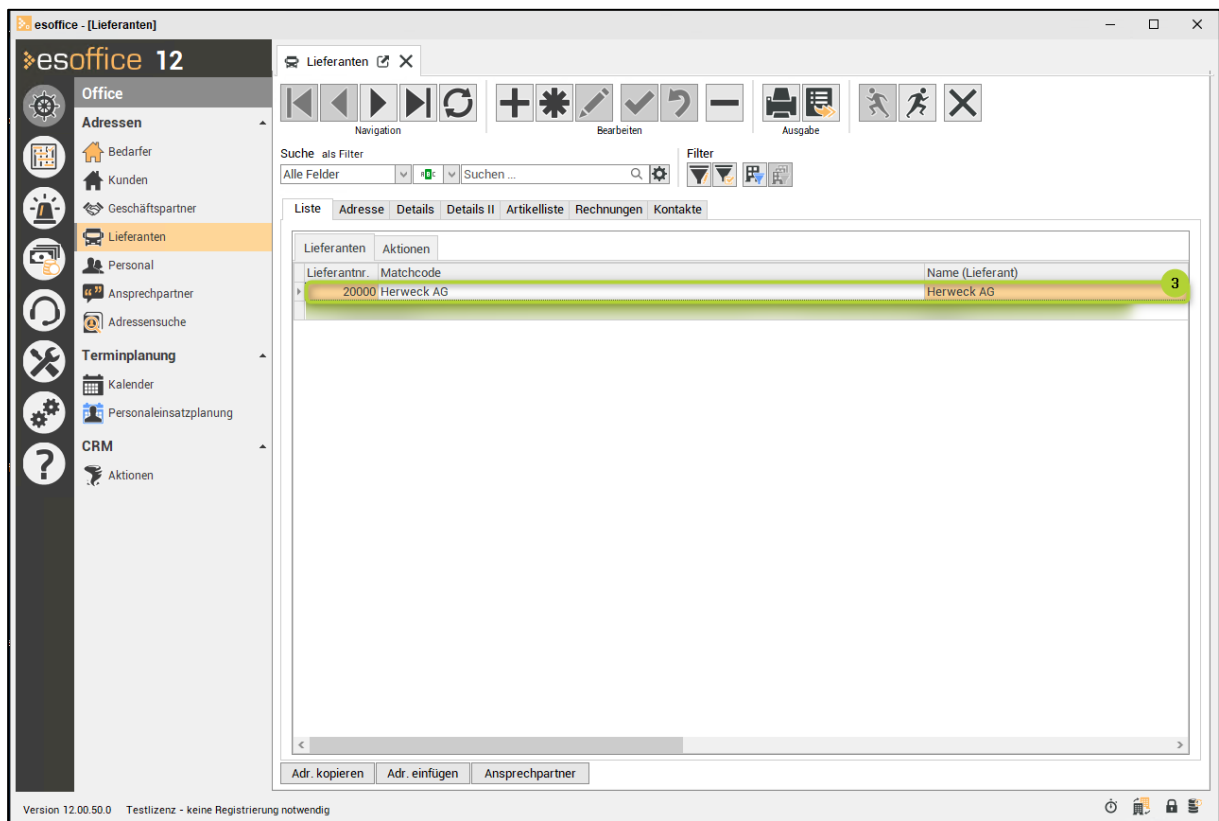

- ✓ Reiter 3 „Details“ wählen. Als Lieferantenart „Herweck“ auswählen. Im rechten Fenster muss nun eine Geschäftsstelle ausgewählt werden, für welche eine Registrierung erfolgen soll. Werden mehrere Geschäftsstellen im ERP-System esoffice verwendet, welche über separate Kundennummern bei Herweck bestellen, muss für jede Geschäftsstelle eine Registrierung erfolgen.
- ✓ Anschließend den Button „Registrieren“ drücken.

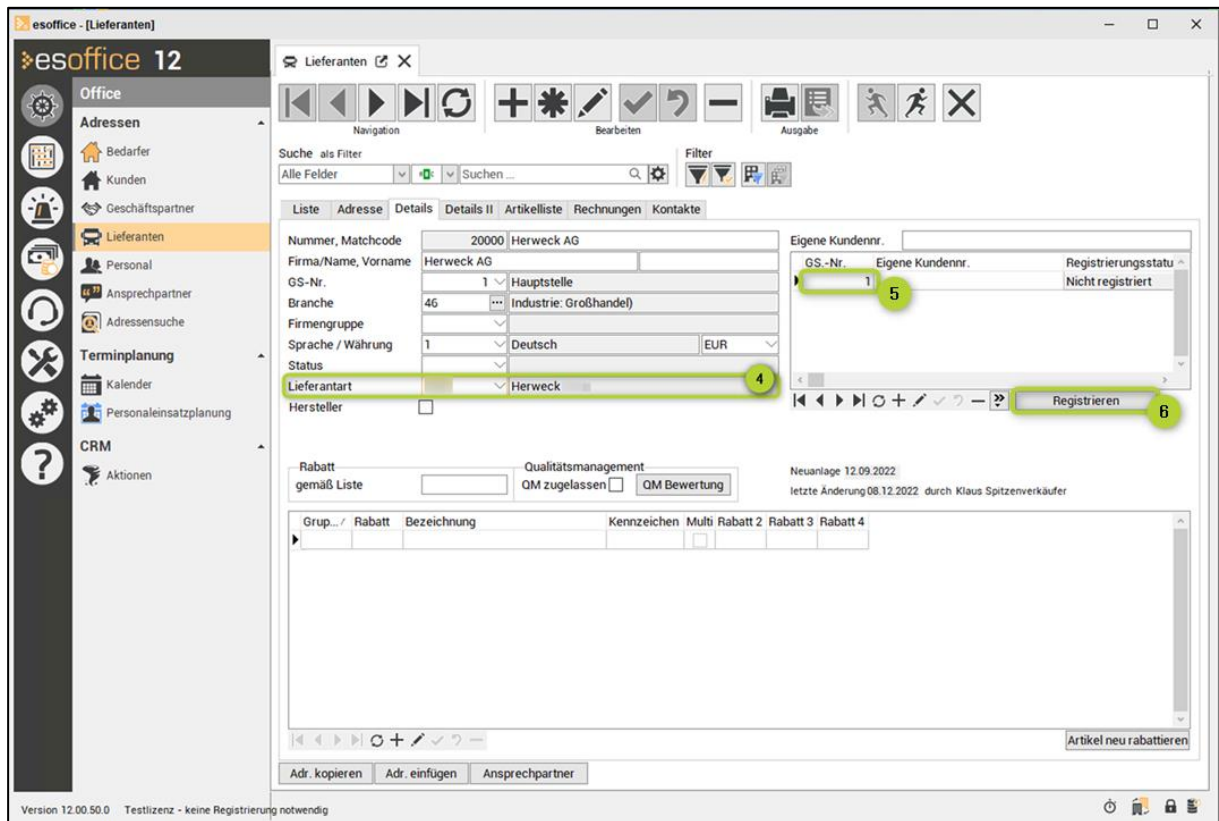

- ✓ Es öffnet sich das Wawi-Registrierungsfenster. Zur erfolgreichen Registrierung müssen die Nutzungsbedingungen gelesen und akzeptiert werden. Zusätzlich wird das Preisinformationsblatt angezeigt, welches ebenfalls akzeptiert werden muss.
- ✓ Anschließend kann mit dem Klick auf den Button „Jetzt registrieren“ eine Registrierung angestoßen werden.
- ✓ Der Status der Registrierung wechselt zu „Registriert – Warten auf Freischaltung“

Ihr Herweck Ansprechpartner setzt sich mit Ihnen in Verbindung, sobald Sie die Registrierung ausgelöst haben. Voraussetzung für die Freischaltung ist, dass die Nutzungsbedingungen unterschrieben sind.

- ✓ Der Status der Registrierung wechselt auf „Bestätigt“, sobald die Registrierung von Herweck freigeschaltet wurde. Zeitgleich stehen somit die Herweck Artikeldaten zur Verfügung.

4. Verfügbare Funktionen über eswawi

Im Folgenden werden die verschiedenen Funktionen erklärt, die bereitstehen, sobald die Registrierung erfolgreich war und die Lieferantenanbindung seitens Herweck freigeschaltet wurde.

Hinweis: Durch die Weiterentwicklung der Programme kann die Darstellung geringfügig abweichen.

4.1. Artikeldaten

Die Herweck Artikeldaten inkl. Beschreibung, EAN, Herstellerartikelnummer, Herstellername, Geodaten, Einkaufspreisen, UVP und Verfügbarkeit werden täglich bereitgestellt. Die Bestände werden stündlich aktualisiert.

Die Artikel können in der Bestellung über den Artikelauswahlassistanten eingesehen und übernommen werden.

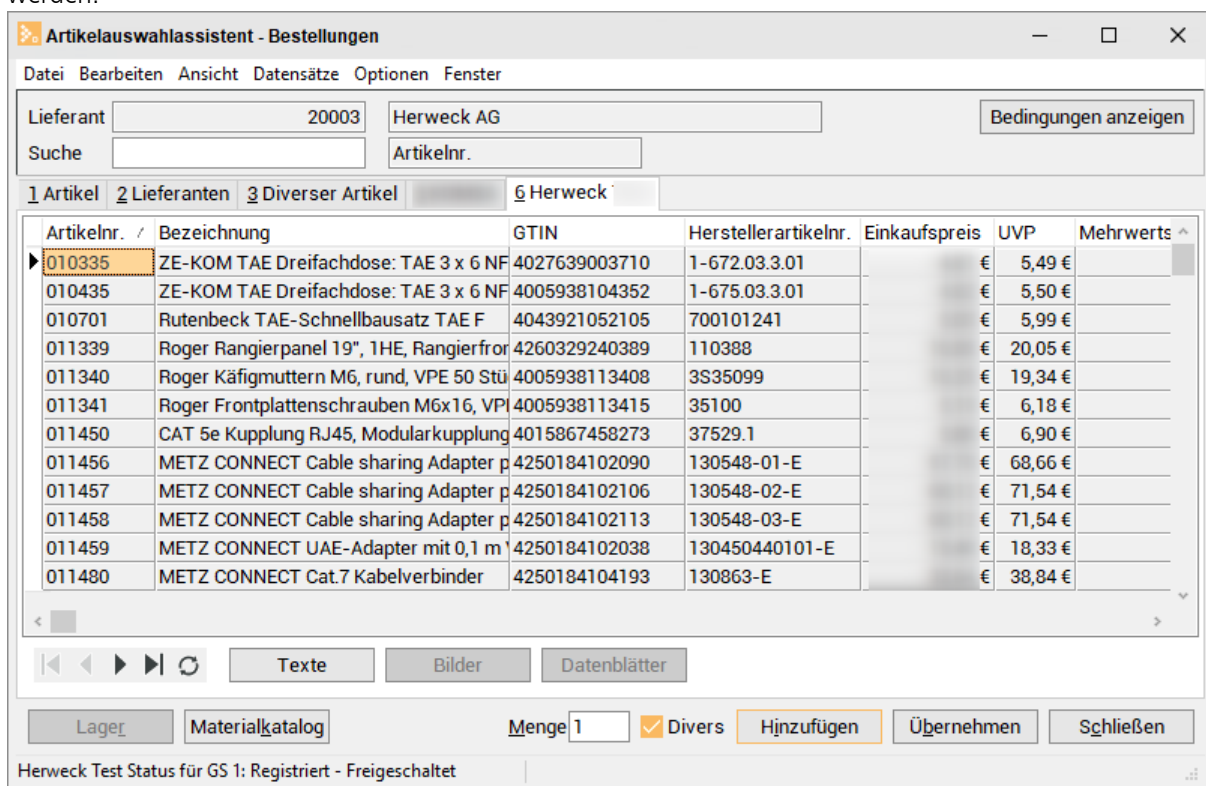

Artikelauswahlassistant - Bestellungen

Datei Bearbeiten Ansicht Datensätze Optionen Fenster

Lieferant: 20003 Herweck AG Bedingungen anzeigen

Suche: Artikelnr.

1 Artikel 2 Lieferanten 3 Diverser Artikel 6 Herweck

Artikelnr. /	Bezeichnung	GTIN	Herstellerartikelnr.	Einkaufspreis	UVP	Mehrwerts
010335	ZE-KOM TAE Dreifachdose: TAE 3 x 6 NF	4027639003710	1-672.03.3.01		€ 5,49 €	
010435	ZE-KOM TAE Dreifachdose: TAE 3 x 6 NF	4005938104352	1-675.03.3.01		€ 5,50 €	
010701	Rutenbeck TAE-Schnellbausatz TAE F	4043921052105	700101241		€ 5,99 €	
011339	Roger Rangierpanel 19", 1HE, Rangierfron	4260329240389	110388		€ 20,05 €	
011340	Roger Käfigmuttern M6, rund, VPE 50 Stü	4005938113408	3S35099		€ 19,34 €	
011341	Roger Frontplattenschrauben M6x16, VPE	4005938113415	35100		€ 6,18 €	
011450	CAT 5e Kupplung RJ45, Modulkupplung	4015867458273	37529.1		€ 6,90 €	
011456	METZ CONNECT Cable sharing Adapter p	4250184102090	130548-01-E		€ 68,66 €	
011457	METZ CONNECT Cable sharing Adapter p	4250184102106	130548-02-E		€ 71,54 €	
011458	METZ CONNECT Cable sharing Adapter p	4250184102113	130548-03-E		€ 71,54 €	
011459	METZ CONNECT UAE-Adapter mit 0,1 m	4250184102038	130450440101-E		€ 18,33 €	
011480	METZ CONNECT Cat.7 Kabelverbinder	4250184104193	130863-E		€ 38,84 €	

Texte Bilder Datenblätter

Lager Materialkatalog Menge 1 Divers Hinzufügen Übernehmen Schließen

Herweck Test Status für GS 1: Registriert - Freigeschaltet

4.2. Bestellung

Die im esoffice erstellten Bestellungen können über den Button „Drucken/Senden“ elektronisch an Herweck übermittelt werden.

Der Status der Bestellung wechselt auf „übermittelt“.

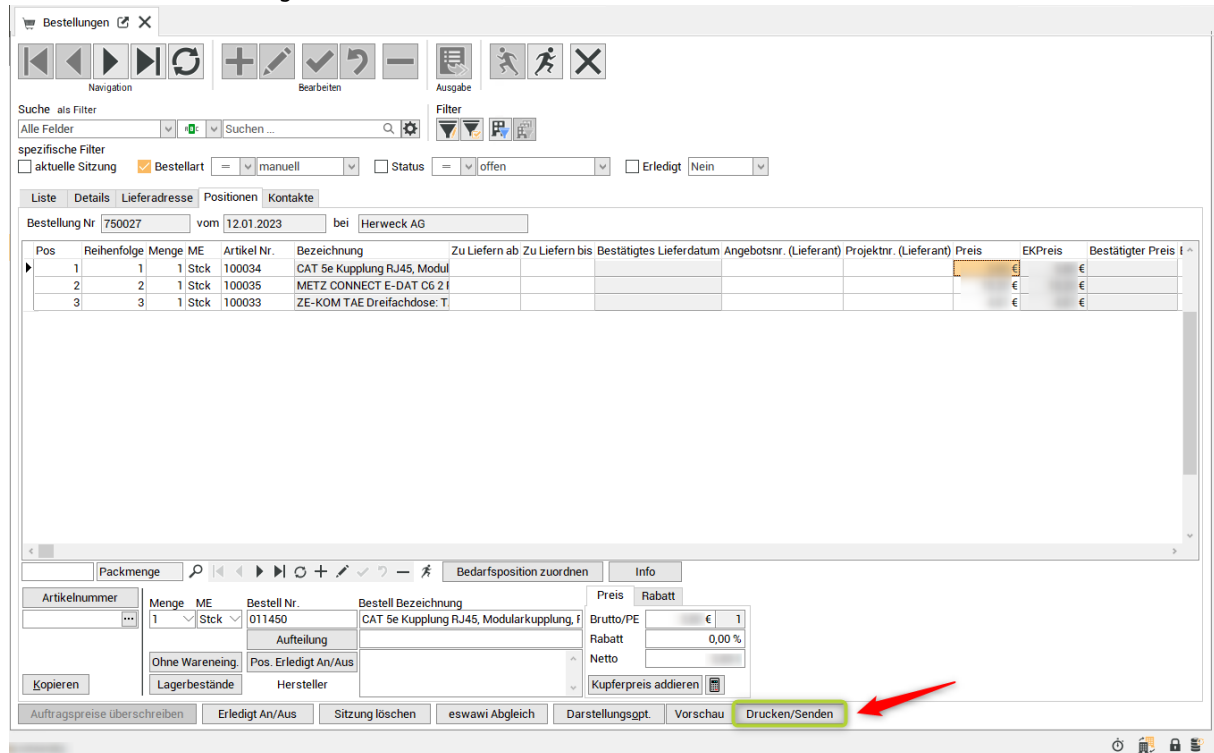

The screenshot displays the 'Bestellungen' (Orders) interface in esoffice. The main table lists the following items:

Pos	Reihenfolge	Menge	ME	Artikel Nr.	Bezeichnung	Zu Liefern ab	Zu Liefern bis	Bestätigtes Lieferdatum	Angebotsnr. (Lieferant)	Projektnr. (Lieferant)	Preis	EKPreis	Bestätigter Preis
1	1	1	Stck	100034	CAT 5e Kupplung RJ45, Modul						€	€	€
2	2	1	Stck	100035	METZ CONNECT E-DAT C6 2 f						€	€	€
3	3	1	Stck	100033	ZE-KOM TAE Dreifachdose: T						€	€	€

The detailed view at the bottom shows the following information for the first item:

Artikelnummer	Menge	ME	Bestell Nr.	Bestell Bezeichnung	Preis	Rabatt
...	1	Stck	011450	CAT 5e Kupplung RJ45, Modularekupplung, f	Brutto/PE € 1	Rabatt 0,00 %

The 'Drucken/Senden' button is highlighted with a red arrow.

Jede Bestellung kann nur einmal an Herweck übermittelt werden. Sollten sich nach Absenden der Bestellung Änderungen ergeben, so müssen diese Änderungen telefonisch oder per E-Mail übermittelt werden.

Hinweis: Nach erfolgreicher Registrierung und Freischaltung werden alle Bestellungen per eswawi übermittelt. Eine Übermittlung von Bestellungen per E-Mail ist nicht mehr möglich.

Im Folgenden werden die verschiedenen Felder in der Bestellmaske erklärt, die bei Versand der Bestellung an Herweck übermittelt werden.

Bestellinformationen im Bestellkopf

Die Bestellnummer, das Bestelldatum sowie der zuständige Bearbeiter der Bestellung werden standardmäßig an Herweck übermittelt.

Zusätzlich wird der Eintrag im Feld „zu liefern ab“ übermittelt und von Herweck als Wunschlieferdatum interpretiert. Das bedeutet, die bestellte Ware wird am Wunschliefertermin versendet. Ist kein Liefertermin hinterlegt, so werden die Artikel schnellstmöglich geliefert. Ein Wunschtermin kann auch auf Positionsebene je Artikel in der Bestellung hinterlegt werden. Die Angabe auf Positionsebene wird zunächst als Liefertermin verwendet. Wurde auf Positionsebene kein Wunschtermin vergeben, so werden für alle Positionen der Termin aus dem Bestellkopf hinterlegt.

Der im Feld Kommission hinterlegte Datensatz wird ebenfalls übermittelt und auf dem Lieferschein sowie der Rechnung abgedruckt.

Im Feld Angebotsnr. kann im Bezug auf ein vor der Bestellung bei Herweck angefragtes Angebot verwiesen werden. Alternativ kann je Positionsebene eine Angebotsnummer übermittelt werden.

Bestellungen ✕

Navigation
Bearbeiten
Ausgabe

Suche als Filter Filter

Alle Felder ▼ + Suchen ... 🔍 ⚙️

spezifische Filter

aktuelle Sitzung
 Bestellart = ▼ manuell ▼
 Status = ▼ offen ▼
 Erledigt ▼ Nein ▼

Liste
Details
Lieferadresse
Positionen
Kontakte

Bestell Nummer Erledigt

Lieferant Herweck AG

Status offen

Bestelldatum 12.01.2023 Druckdatum

Zu liefern bis Zu liefern ab

Streckengeschäft Expresslieferung

Kommission

Bearbeiter 1 Klaus Spitzenverkäufer

Zusatzdatei ...

Vortext

Schlussstext

Bestellsumme (BR/NE/EK) 28,61 € 28,61 € 28,61 €

Bestellsumme bestätigt

Kupferpreis je 100 kg 500 Kupferpreis addieren

Letzte Änderung 12.01.2023

durch Klaus Spitzenverkäufer

Sitzungsnr. 25

Bestellart Manuell

Lieferbedingung

GS.-Nr. 1 Hauptstelle

Kalkulationsnr.

Auftragnr. ...

Lagernr. ...

Bezug auf Abrufbest.

Strecken-Bestellnr.

Lieferant

Angebotsnr.

Angebotsdatum ▼

Ansprechpartner ▼

Telefon |

Telefax

Fracht/Verpackung

Zahlungsziel ▼

Versandart esWaWi

Auftragspreise überschreiben
Erledigt An/Aus
Sitzung löschen
eswawi Abgleich
Darstellungsopt.
Vorschau
Drucken/Senden

Abweichende Lieferanschrift

Die Bestellung kann an eine von der Kundenadresse abweichende Lieferanschrift versendet werden. Dabei können die Felder Name1, Name2, Name3, zu Händen, Straße, PLZ, Ort und Land übermittelt werden.

Handelt es sich um eine Lieferung an einen Endkunden, so wird zusätzlich die Endkundenbestellnummer übermittelt.

Die Endkundennummer wird bei Herweck in der Bestellung im Feld Kommission ergänzt. Das bedeutet, wird sowohl im Feld Kommission als auch im Feld Endkundenbestellnummer ein Eintrag hinterlegt, so werden beide Angaben bei Herweck im Feld Kommission dargestellt.

Bestellungen
Wareneingänge

Navigation

Bearbeiten

Ausgabe

Suche als Filter

Alle Felder

Filter

spezifische Filter

aktuelle Sitzung Bestellart = Status = Erledigt

Liste Details Lieferadresse Positionen Kontakte

Nummer / Matchcode	750027 12.01.2023; Herweck AG	Lieferung an Endkunden <input checked="" type="checkbox"/>
Anrede, Titel		Endkundenbestellnummer <input type="text"/>
Firma/Name, Vorname	Musterfirma	
Zu Händen		
Straße	Musterstraße 1	
PLZ, Ort	66386 St. Ingbert	
Land	D Deutschland	Telefon <input type="text"/>
Postfach	<input type="text"/>	E-Mail <input type="text"/>
Postfach-PLZ, -Ort	<input type="text"/>	
Ortsteil, Region	<input type="text"/>	
Informationen	<input type="text"/>	

Bestellinformationen auf Positionsebene

Auf Positionsebene können Informationen zum Wunschlieferdatum, zur Angebots- und Projektnummer an Herweck übertragen werden.

Hinweis: Pro Position können entweder Angebots- oder Projektnummer übergeben werden. Es ist nicht möglich, sowohl eine Angebots- als auch eine Projektnummer gleichzeitig zu übermitteln.

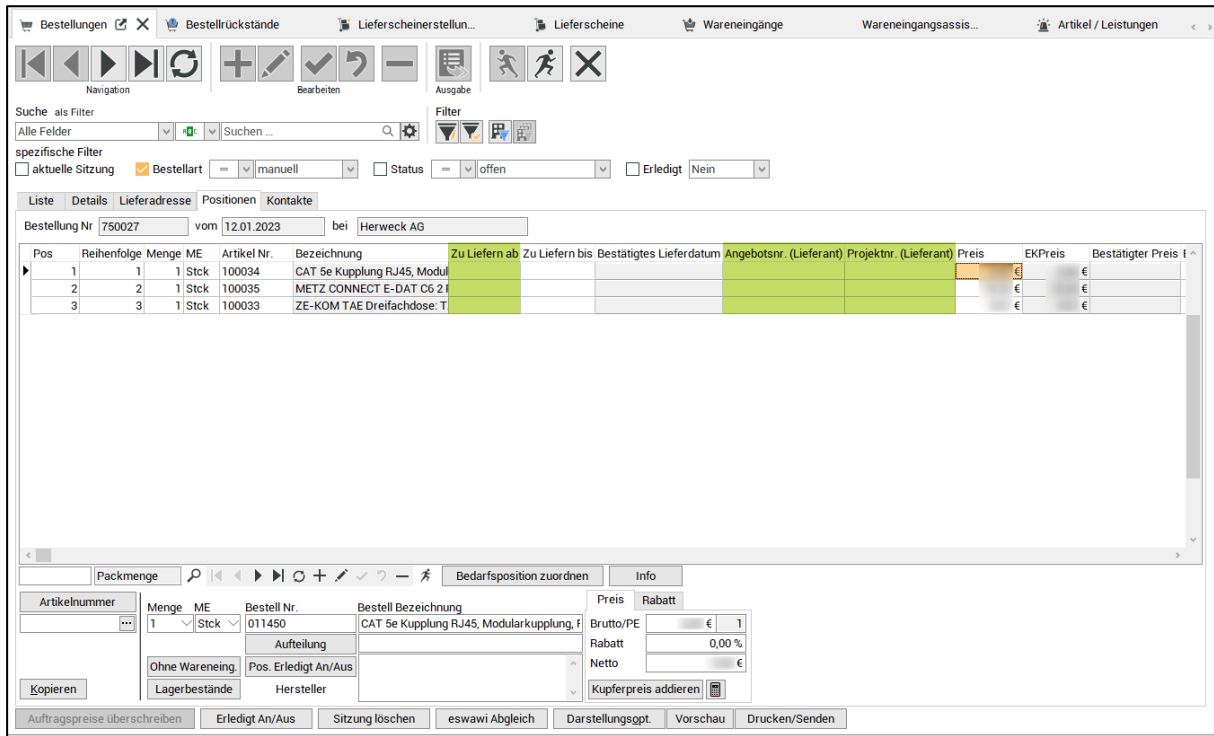

The screenshot displays the 'Bestellungen' (Orders) window in the eswawi system. The main table shows order details for 'Bestellung Nr. 750027' from '12.01.2023' to 'Herweck AG'. The table has columns for 'Pos', 'Reihenfolge', 'Menge', 'ME', 'Artikel Nr.', 'Bezeichnung', 'Zu Liefern ab', 'Zu Liefern bis', 'Bestätigtes Lieferdatum', 'Angebotsnr. (Lieferant)', 'Projektnr. (Lieferant)', 'Preis', 'EKPreis', and 'Bestätigter Preis'. Three items are listed:

Pos	Reihenfolge	Menge	ME	Artikel Nr.	Bezeichnung	Zu Liefern ab	Zu Liefern bis	Bestätigtes Lieferdatum	Angebotsnr. (Lieferant)	Projektnr. (Lieferant)	Preis	EKPreis	Bestätigter Preis
1	1	1	Stck	100034	CAT 5e Kupplung RJ45, Modul						€	€	€
2	2	1	Stck	100035	METZ CONNECT E-DAT C6 21						€	€	€
3	3	1	Stck	100033	ZE-KOM TAE Dreifachdose: T						€	€	€

Below the table, the 'Info' section shows details for 'Artikelnummer' 011450, 'Menge' 1, and 'Bezeichnung' 'CAT 5e Kupplung RJ45, Modularkupplung, Z'. It also displays 'Preis' (Brutto/PE € 1,00, Rabatt 0,00%, Netto €) and 'Rabatt' (0,00%). At the bottom, there are buttons for 'Auftragspreise überschreiben', 'Erledigt An/Aus', 'Sitzung löschen', 'eswawi Abgleich', 'Darstellungsppt.', 'Vorschau', and 'Drucken/Senden'.

4.3 Abruf Auftragsbestätigung

Über den Button „eswawi Abgleich“ können neue Auftragsbestätigungen, die von Herweck bereitgestellt werden, abgerufen werden. Der Button muss zwingend bestätigt werden, um den Status der Bestellungen zu aktualisieren.

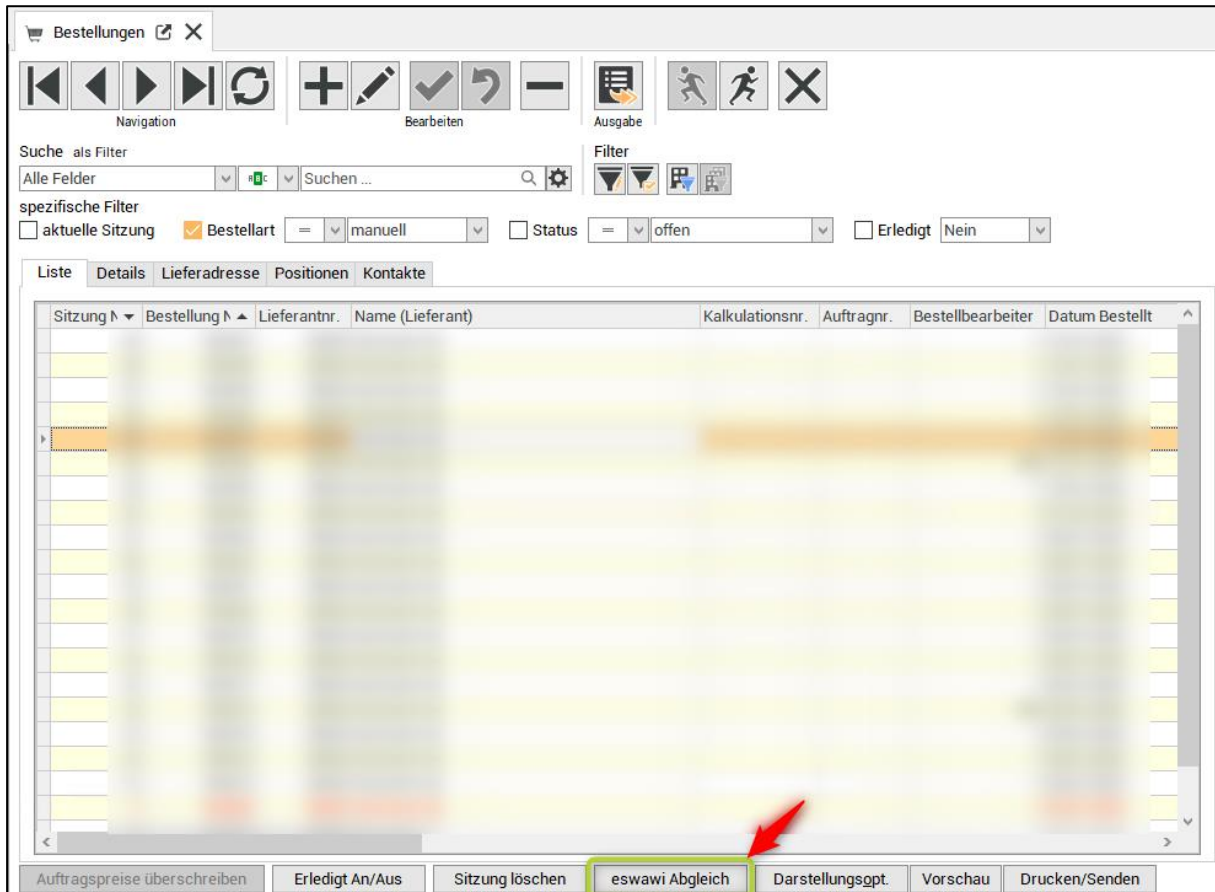

Stehen neue, noch nicht abgerufene Daten bereit, so werden die neuen Informationen in einem Informationsfenster zusammengefasst angezeigt. Zusätzlich werden die übermittelten Informationen in der jeweiligen Bestellung dargestellt. Der Status der Bestellung ändert sich auf „bestätigt“.

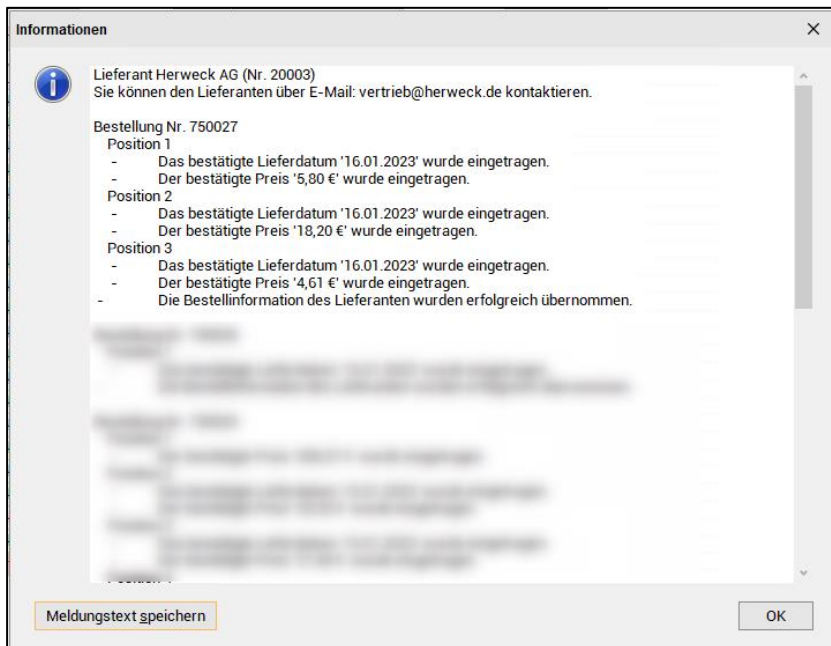

Liegen keine neuen Informationen zu den aufgegebenen Bestellungen vor, so erscheint folgendes Informationsfenster:

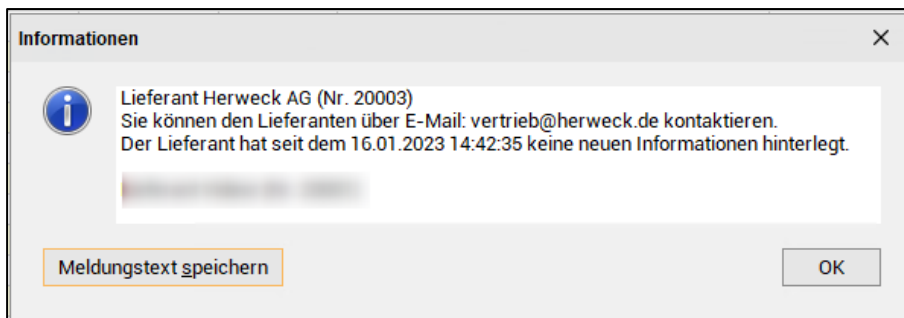

Auf Positionsebene werden in der Bestellung das bestätigte Lieferdatum sowie der bestätigte Preis übermittelt und angezeigt.

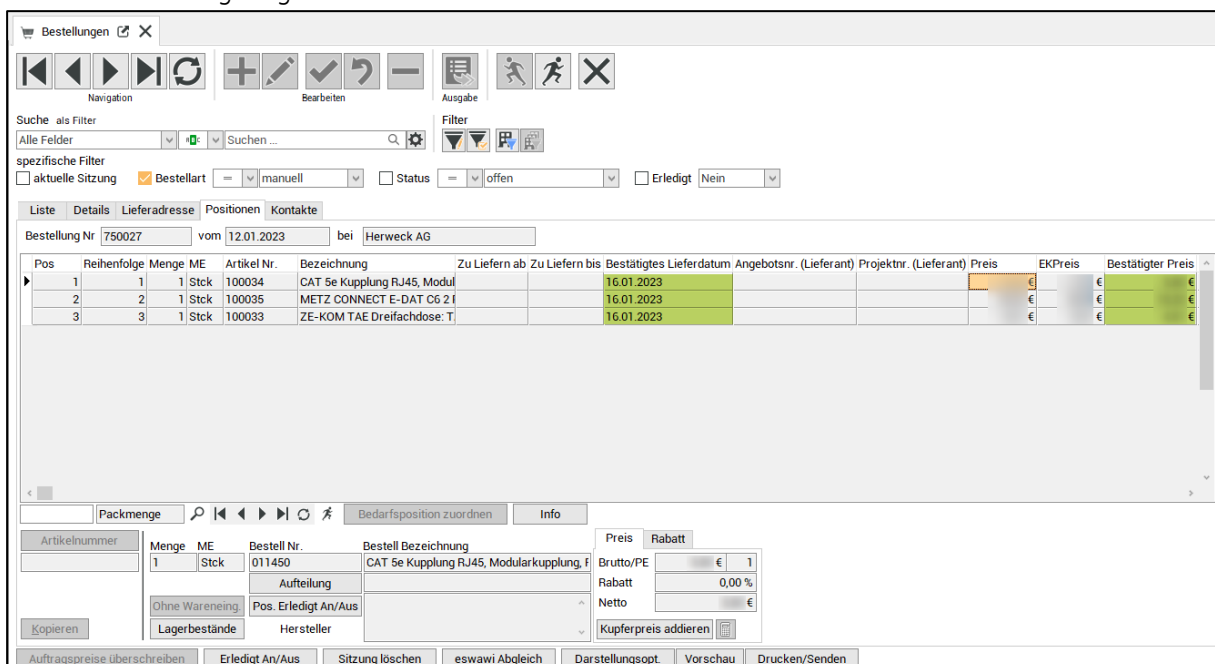

Stimmen Bestellpreis und bestätigter Preis nicht überein, so werden diese Positionen farblich hervorgehoben:

Grün = Bestätigter Preis kleiner als Bestellpreis

Rot = Bestätigter Preis größer als Bestellpreis

Pos	Reihenfolge	Menge	ME	Bezeichnung	Zu Liefern ab	Zu Liefern bis	Bestätigtes Lieferdatum	Preis	EKPreis	Bestätigter Preis
1	1	1	1 Stck					200,57 €	200,57 €	200,57 €
2	2	1	1 Stck					29,33 €	29,33 €	29,33 €
3	3	1	1 Stck					20,16 €	20,16 €	21,40 €
4	4	1	1 Stck					56,10 €	56,10 €	53,65 €
5	5	1	1 Stck					41,17 €	41,17 €	43,66 €

Wurde eine Position in den Rückstand genommen, ist diese Information im Reiter Details bei Bestellstatus einzusehen:

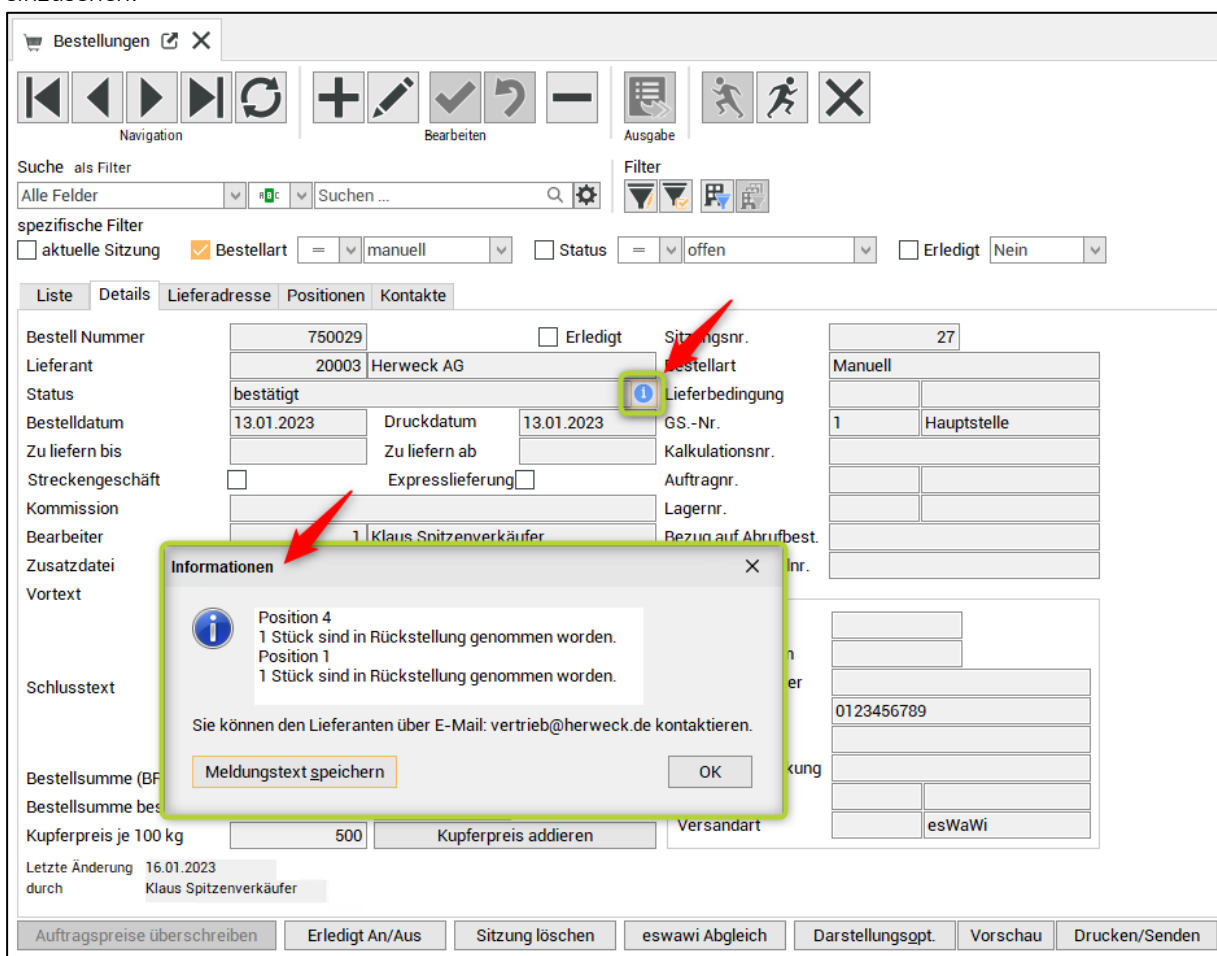

Bestellungen

Navigation: Zurück, Vor, Refresh, Add, Edit, Confirm, Undo, Delete, Print, Export, Close

Bearbeiten: +, -, Erledigt

Ausgabe: [Icons]

Suche als Filter: Alle Felder, Suchen ...

Filter:

- aktuelle Sitzung
- Bestellart = manuell
- Status = offen
- Erledigt Nein

Reiter: Liste, Details, Lieferadresse, Positionen, Kontakte

Bestellnummer: 750029 Erledigt Sitzungsnr.: 27

Lieferant: 20003 Herweck AG Bestellart: Manuell

Status: bestätigt Lieferbedingung: 

Bestelldatum: 13.01.2023 Druckdatum: 13.01.2023 GS.-Nr.: 1 Hauptstelle

Zu liefern bis: Expresslieferung Kalkulationsnr.:

Streckengeschäft Auftragnr.:

Kommission: Lagernr.:

Bearbeiter: 1 Klaus Spitzenverkäufer Bezug auf Abrufbest.:

Zusatzdatei: Vortext:

Schlusstext:

Bestellsumme (BF): Kupferpreis je 100 kg: 500 Kupferpreis addieren Versandart: esWaWi

Letzte Änderung: 16.01.2023 durch: Klaus Spitzenverkäufer

Buttons: Auftragspreise überschreiben, Erledigt An/Aus, Sitzung löschen, eswawi Abgleich, Darstellungsopt., Vorschau, Drucken/Senden

Informationen

Position 4
1 Stück sind in Rückstellung genommen worden.
Position 1
1 Stück sind in Rückstellung genommen worden.

Sie können den Lieferanten über E-Mail: vertrieb@herweck.de kontaktieren.

Buttons: Meldungstext speichern, OK

Wurde die gesamte Bestellung storniert, so ändert sich der Status der Bestellung auf „storniert“. Wurden lediglich einzelne Positionen in der Bestellung storniert, so werden diese Informationen ebenfalls im Informationsfeld in der Bestellung angezeigt.

Pro Bestellung kann nur eine Auftragsbestätigung übermittelt werden. Rückfragen zu Lieferterminen zu Bestellpositionen im Rückstand werden an vertrieb@herweck.de gerichtet.

4.4 Abruf Lieferavis

Über den Menüpunkt Wareneingänge und den Button „eswawi Abgleich“ können neue Lieferavise importiert werden. Der Button muss zwingend gedrückt werden, damit neue Lieferavise importiert werden können. Diese Lieferavise werden als ungebuchte Wareneingänge hinterlegt.

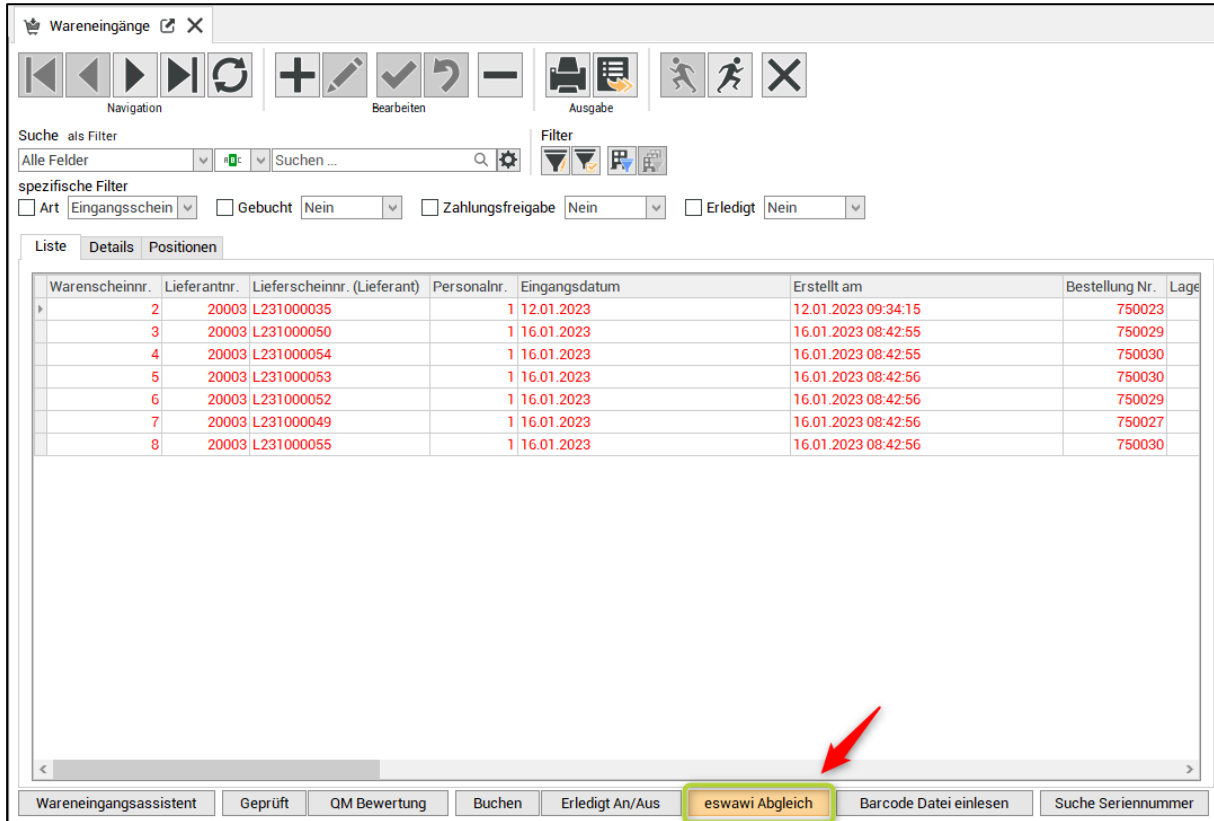

Wareneingänge

Navigation: [Previous] [Next] [Refresh] [Add] [Edit] [Check] [Undo] [Delete] [Print] [Export] [Import] [Close]

Bearbeiten: [Add] [Edit] [Check] [Undo] [Delete]

Ausgabe: [Print] [Export] [Import] [Close]

Suche als Filter: Alle Felder [Suchen ...]

Filter: [Filter Icon]

spezifische Filter: Art Eingangsschein Gebucht Nein Zahlungsfreigabe Nein Erledigt Nein

Warenscheinnr.	Lieferantr.	Lieferscheinr. (Lieferant)	Personalnr.	Eingangsdatum	Erstellt am	Bestellung Nr.	Lage
2	20003	L231000035	1	12.01.2023	12.01.2023 09:34:15	750023	
3	20003	L231000050	1	16.01.2023	16.01.2023 08:42:55	750029	
4	20003	L231000054	1	16.01.2023	16.01.2023 08:42:55	750030	
5	20003	L231000053	1	16.01.2023	16.01.2023 08:42:56	750030	
6	20003	L231000052	1	16.01.2023	16.01.2023 08:42:56	750029	
7	20003	L231000049	1	16.01.2023	16.01.2023 08:42:56	750027	
8	20003	L231000055	1	16.01.2023	16.01.2023 08:42:56	750030	

Wareneingangsassistent | Geprüft | QM Bewertung | Buchen | Erledigt An/Aus | **eswawi Abgleich** | Barcode Datei einlesen | Suche Seriennummer

Stehen neue, noch nicht abgerufene Daten bereit, so werden die neuen Informationen in einem Informationsfenster zusammengefasst angezeigt. Zusätzlich werden die übermittelten Informationen im jeweiligen Lieferavis angezeigt.

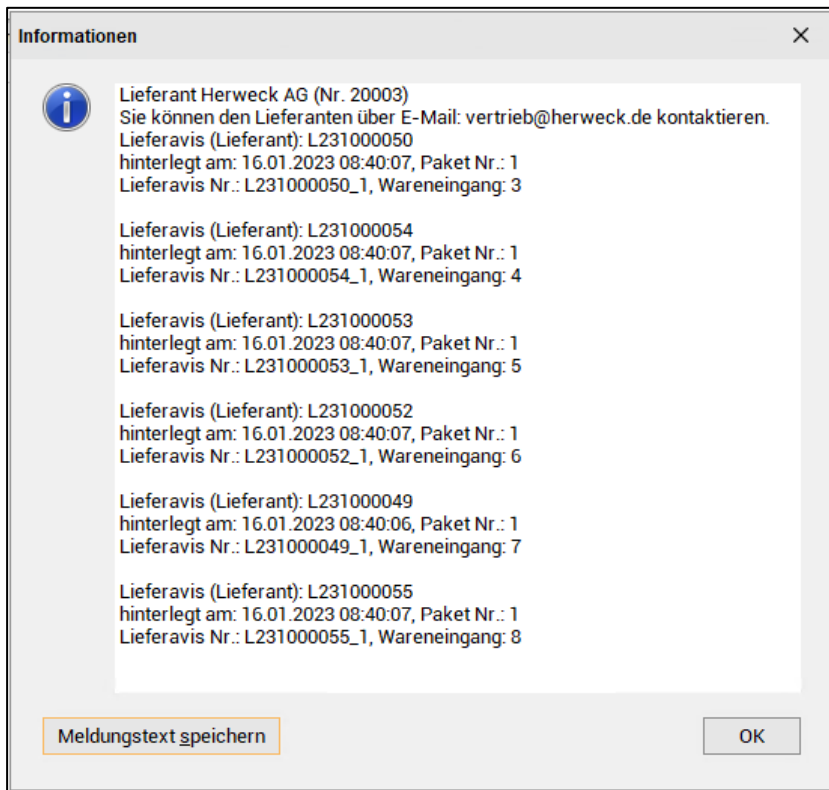

Liegen keine neuen Informationen vor, so erscheint folgendes Informationsfenster:

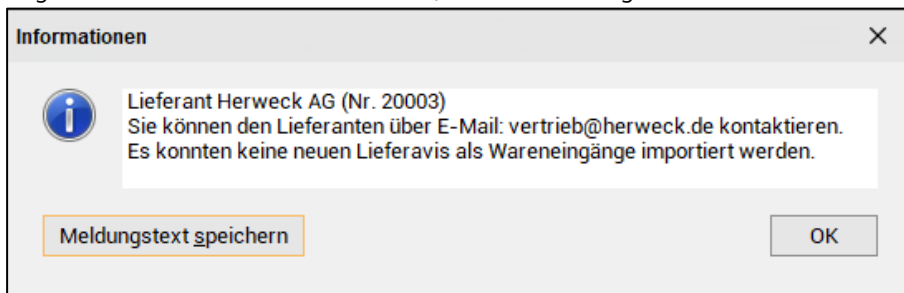

Im Reiter Details wird neben der zum Lieferschein gehörigen Bestellnummer auch der Link zum Aufruf des Trackings hinterlegt. Über die Tracking-URL kann der Status der Sendung verfolgt werden.

Liste	Details	Positionen	Seriennummern	
Warenausschreibungs-Nr.	17	<input type="checkbox"/> Rückschein zu Warenausschreibungs-Nr.		
Lieferant	20003 Herweck AG	Info		
Lieferavis-Nr.	L231000148_1	Nachverfolgungs-URL: https://www.dhl.de/de/privatkunden/pakete-empfangen/verfolgen.html?piececode=20		
Lieferschein-Nr.	L231000148			<input type="checkbox"/> Lager umgehen
Bestellungs-Nr.	750043			<input checked="" type="checkbox"/> QM zugelassen
Lager-Nr.				
Eingangsdatum	03.02.2023			
Geschäftsstellen-Nr.	1 Hauptstelle			
Personal-Nr.	1 Klaus Spitzenverkäufer			
Eingabedatum	03.02.2023 11:36			<input type="checkbox"/> Direkt auf den Auftrag weitergeleitet
Buchungsdatum				Auftrag
Referenznummer				Lieferschein
Kupferpreis je 100 kg	500,00 €	Kupferpreis addieren		
Lfd. Rechnungs-Nr(n)				
Letzte Änderung 03.02.2023 durch Klaus Spitzenverkäufer		<input type="checkbox"/> Gebucht		
		<input type="checkbox"/> Zur Bezahlung freigegeben (Wareneingang geprüft)		
		<input type="checkbox"/> Erledigt		

Im Reiter Positionen werden die einzelnen Positionen des Lieferscheins aufgeführt. Zu seriennummerngeführten Artikeln werden zusätzlich die gelieferten Seriennummern übermittelt. Die Seriennummern werden im Reiter Seriennummern aufgelistet.

Liste	Details	Positionen	Seriennummern								
Warenausschreibungs-Nr.	17	Lieferschein-Nr.	L231000148								
Position	1	Bestellposition	1								
Posit...	Bestell-Pos.	Artikel-Nr.	Bezeichnung	Bezeichnung 2	Preis-einheit	Gesamtpreis	Gebucht	Lager umgangen	Mitt. Ek	Mit Seriennr.	Waren
▶ 1	1	100058	Mitel v2 622d Mobilteil, Komfort-DECT-Systeme		1	€	<input type="checkbox"/>	<input type="checkbox"/>	<input type="checkbox"/>	<input checked="" type="checkbox"/>	
€											
Warenausschreibungs-Nr. Bedarfsposition zuordnen Aufteilung											
Artikelnummer	Menge	Bestell-Nr.	Artikelbezeichnung	Preis							
	10	166465	Mitel v2 622d Mobilteil, Komfort-	Netto/PE € 1							
Aufteilung Bestellpos.	Lager		Lagerbestände	Gesamt €							
Lager setzen				Kupferpreis addieren							
Etikettendruck	Seriennummern An/Aus	<input checked="" type="checkbox"/> Mit Seriennummernverwaltung	<input type="checkbox"/> Gebucht	<input checked="" type="checkbox"/> Lager umgangen	<input type="checkbox"/> Mittlerer EK gebucht						
Wareneingangsassistent	Geprüft	QM Bewertung	Buchen	eswawi Abgleich							

4.5 Abruf Rechnungen

Herweck stellt Warenrechnungen im ZUGFeRD Format bereit, die über die eswawi in esoffice importiert werden können.

Die Rechnungen werden über das Modul Buchhaltung – Kreditoren – Eingangsrechnungen über den Button „eswawi“ abgerufen und importiert.

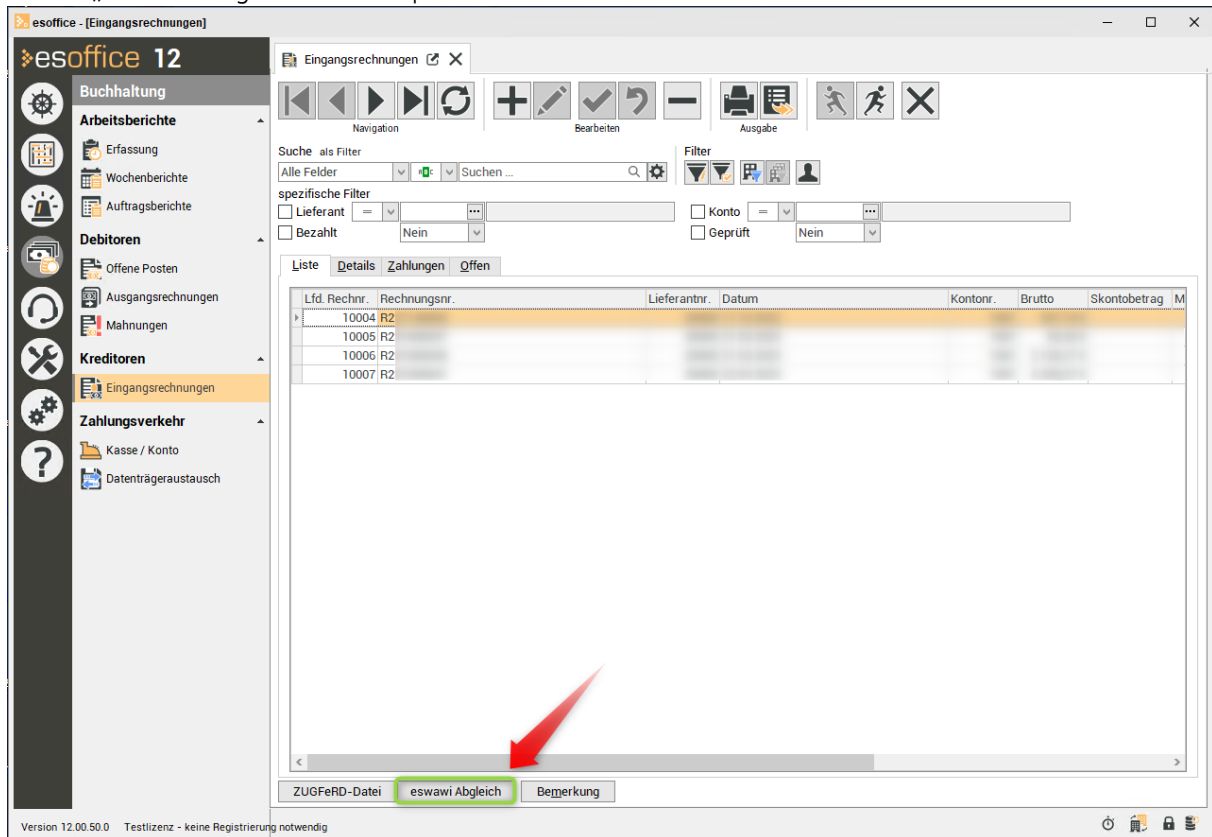

Die Rechnungen werden bei Import über eswawi nicht mehr, wie bisher, per Mail oder per Post zugestellt.

Bei Kunden mit Zentralregulierung wird die Rechnung weiterhin an den Verbund zugestellt und nicht von Herweck über die eswawi im esoffice bereitgestellt.

Hinweis: Die Übermittlung der Rechnung im ZUGFeRD-Format an esoffice ist nicht zwingend erforderlich. Es ist möglich, abweichend davon, die Rechnung weiterhin über den bisherigen Weg zu erhalten.